PRODUCT SPECIFICATION & TECHNICAL DATA

DX451 - DX4 Craft Holster Shorts

Collection: DX4
Gamme: Vêtement de travail
Tissu exterieur: Titanmill Ultra Ripstop Stretch : 93 % polyester, 7 % élasthanne, 270g
Emballage extérieur: 24

information produit

Le short DX4 Craft Holster est intelligemment conçu et utilise le placement ciblé d'un tissu dynamique extensible dans les quatre sens pour offrir une amplitude de mouvement maximale pendant le travail. Ce short est doté d'une ceinture arrière haute avec élastiques latéraux, garantissant une protection dans toutes les positions de travail. Triple piqûre pour une durabilité maximale.

DX4

Repoussez les limites avec la collection de vêtements de travail la plus dynamique de Portwest. Cette collection contemporaine combine toutes les caractéristiques techniques requises par les vêtements de travail modernes et de nombreuses innovations astucieuses pour que le porteur obtienne une fonctionnalité et un style optimaL. La collection DX4™ combine des tissus extensibles haute performance avec des panneaux oxford robustes pour offrir une facilité de mouvement inégalée et une flexibilité extrême. Cette collection se caractérise par des designs de pointe qui permettent un passage complet du travail aux loisirs.

Vêtement de travail

Les collections de vêtements de travail offrent une gamme de modèles et d’accessoires appropriés pour de nombreuses utilisations finales. Les meilleurs tissus ont été choisis pour assurer un excellent confort et une très bonne sécurité au porteur. Testé pour résister aux rigueurs de l'usure quotidienne, chaque vêtement a été soigneusement conçu et fabriqué pour assurer une qualité optimale au meilleur prix.

Caractéristiques

- Tissu élastique à 4 axes pour faciliter le mouvement et un confort accru
- Poches d'étui renforcées CorePro avec boucles en sangle pour les outils
- 12 poches pour plus de rangement
- Poches flottantes amovibles pour plus de polyvalence
- Double poche mètre
- Sangle Porte-outils sur la ceinture pour un rangement sécurisé de vos outils de travail
- 2 poches latérales
- 2 poches arrière, dont une ouverte et une dotée d’un rabat
- 1 poche sur la cuisse avec fermeture à glissière
- 1 poche pour règles

PRODUCT SPECIFICATION & TECHNICAL DATA

DX451 - DX4 Craft Holster Shorts
Code Douanier: 6203439000

Laboratoire d'essai

Entretien et Lavage

Carton Dimensions/Weight

Item	Colour	Len	Wid	Hgt	Weight(Kg)	Cubic(m^3)	EAN13	DUN14
DX451BKR28	Noir	60.0	40.0	30.0	0.5890	0.0720	5036108411122	15036108896582
DX451BKR30	Noir	60.0	40.0	30.0	0.5910	0.0720	5036108411139	15036108896599
DX451BKR32	Noir	60.0	40.0	30.0	0.6150	0.0720	5036108411146	15036108896605
DX451BKR33	Noir	60.0	40.0	30.0	0.6200	0.0720	5036108411153	15036108896612
DX451BKR34	Noir	60.0	40.0	30.0	0.6270	0.0720	5036108411160	15036108896629
DX451BKR36	Noir	60.0	40.0	30.0	0.6410	0.0720	5036108411177	15036108896636
DX451BKR38	Noir	60.0	40.0	30.0	0.6600	0.0720	5036108411184	15036108896643
DX451BKR40	Noir	60.0	40.0	30.0	0.6680	0.0720	5036108411191	15036108896650
DX451BKR41	Noir	60.0	40.0	30.0	0.6850	0.0720	5036108411207	15036108896667
DX451BKR42	Noir	60.0	40.0	30.0	0.6830	0.0720	5036108411214	15036108896674
DX451BKR44	Noir	60.0	40.0	30.0	0.7000	0.0720	5036108411221	15036108896681
DX451BKR46	Noir	60.0	40.0	30.0	0.7270	0.0720	5036108411238	15036108896698
DX451BKR48	Noir	60.0	40.0	30.0	0.7330	0.0720	5036108411245	15036108896704

PORTWEST SIZE CHART

STYLE NO:	DX451	DESCRIPTION:	DX4 Craft Holster Short

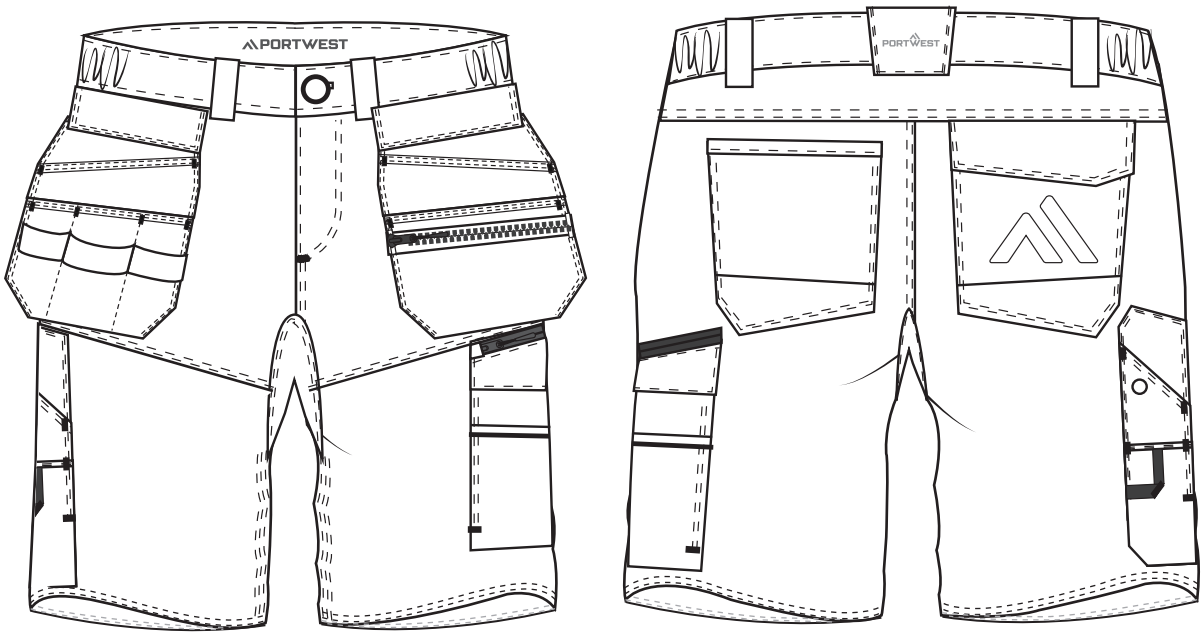

Description	28	30	32	33	34	36	38	40	41	42	44	46	48	50	52	54	56
Waist - relaxed	36.50	39.00	41.50	42.75	44.00	46.50	49.00	51.50	52.75	54.00	56.50	59.00	61.50	64.00	66.50	69.00	71.50
Waist - extended	41.50	44.00	46.50	47.75	49.00	51.50	54.00	56.50	57.75	59.00	61.50	64.00	66.50	69.00	71.50	74.00	76.50
Seat	47.50	50.00	52.50	53.75	55.00	57.50	60.00	62.50	63.75	65.00	67.50	70.00	72.50	75.00	77.50	80.00	82.50
Inner Leg Length - Short	30.00	30.00	30.00	30.00	30.00	30.00	30.00	30.00	30.00	30.00	30.00	30.00	30.00	30.00	30.00	30.00	30.00

PORTWEST
© COPYRIGHT AND PROTECTED: **PORTWEST**
WESTPORT BUSINESS AND TECHNOLOGY PARK, WESTPORT, CO MAYO, IRELAND