PRODUCT SPECIFICATION & TECHNICAL DATA

FR25 - Veste Bizflame Plus

Collection: Bizflame™ Work
Gamme: Multi-normes résistant aux flammes
Tissu exterieur: Bizflame Work : 99% coton, 1% fibre de carbone, 350g
Emballage extérieur: 18

information produit

Cette veste est fabriquée avec des bandes réfléchissantes à haute visibilité doublement cousues pour une meilleure durabilité. Les caractéristiques comprennent des coutures triples, des bandes de haute visibilité sur les épaules et les bras, une fermeture à glissière en laiton dissimulée sur le devant, deux poches de poitrine sur le devant avec rabat et fermeture à goujon. Ouverture de la manche réglable.

Bizflame™ Work

BizFlame™ Work a été développé et conçu à partir du tissu résistant aux flammes Bizflame™ Work, très innovant, auquel ont été ajoutées des propriétés antistatiques. Certifié selon une série de normes internationales.

Multi-normes résistant aux flammes

Cette gamme de produits résistants aux flammes, leader dans l'industrie, offre une protection multistandard pour les environnements dangereux. Ces produits de pointe sont le résultat d'années d'expérience combinées à une technologie avancée et à des études de marché. L'engagement en faveur de la santé, de la sécurité et du confort de l'utilisateur se traduit par une large gamme de produits adaptés à tous les climats et à toutes les utilisations finales.

Normes

EN ISO 11612 (A1+A2, B1, C1, E2, F1)
EN ISO 11611 Classe 2 (A1+A2)
EN 1149 -5
EN 61482-2 EN 61482-1-1 (ELIM 8.6 CAL/CM², ATPV 9.8 CAL/CM²)
IEC 61482-2 IEC 61482-1-2 APC 1
EN 17353 Type B2
ASTM F1959/F1959M-12 (ATPV=13.6 Cal/CM² (HAF=82%))

Caractéristiques

- Protection contre la chaleur rayonnante, convective et par contact
- Protection de soudage classe 2
- 2 poches basses rabat pression
- 2 poches poitrine rabat pression
- Fermeture centrale zip et pressions
- Poignets réglables par bandes auto-aggrippantes pour un ajustement sécurisé
- Fermeture à glissière en laiton résistante, solide et durable
- Coutures triples renforcées pour une meilleure durabilité
- Disponible jusqu'au 4XL
- Protection certifiée contre les projections de métal en fusion
- Tissu classé UPF 40+ pour bloquer 98% des rayons UV

PRODUCT SPECIFICATION & TECHNICAL DATA

FR25 - Veste Bizflame Plus
Code Douanier: 6203321000

Laboratoire d'essai
SATRA Technology Europe Ltd (Organisme notifié N°.: NB: 2777)
Bracetown Business Park
D15 YN2P, Ireland
N° de certificat: 2777/14402-03/E00-00

Entretien et Lavage

Carton Dimensions/Weight

Item	Colour	Len	Wid	Hgt	Weight(Kg)	Cubic(m^3)	EAN13	DUN14
FR25NARS	Marine	58.0	38.0	26.0	0.9080	0.0573	5036108258246	15036108747501
FR25NARM	Marine	58.0	38.0	26.0	0.9480	0.0573	5036108258239	15036108747495
FR25NARL	Marine	58.0	38.0	26.0	0.9680	0.0573	5036108258222	15036108747488
FR25NARXL	Marine	58.0	38.0	26.0	1.0000	0.0573	5036108258253	15036108747518
FR25NARXXL	Marine	58.0	38.0	30.0	1.0400	0.0661	5036108258260	15036108747525
FR25NARXXXL	Marine	58.0	38.0	30.0	1.0700	0.0661	5036108258277	15036108747532
FR25NAR4XL	Marine	58.0	38.0	30.0	1.1500	0.0661	5036108258215	15036108747471

PORTWEST

SIZE CHART

STYLE NO:	FR25	DESCRIPTION:	BIZFLAME WORK FR JACKET

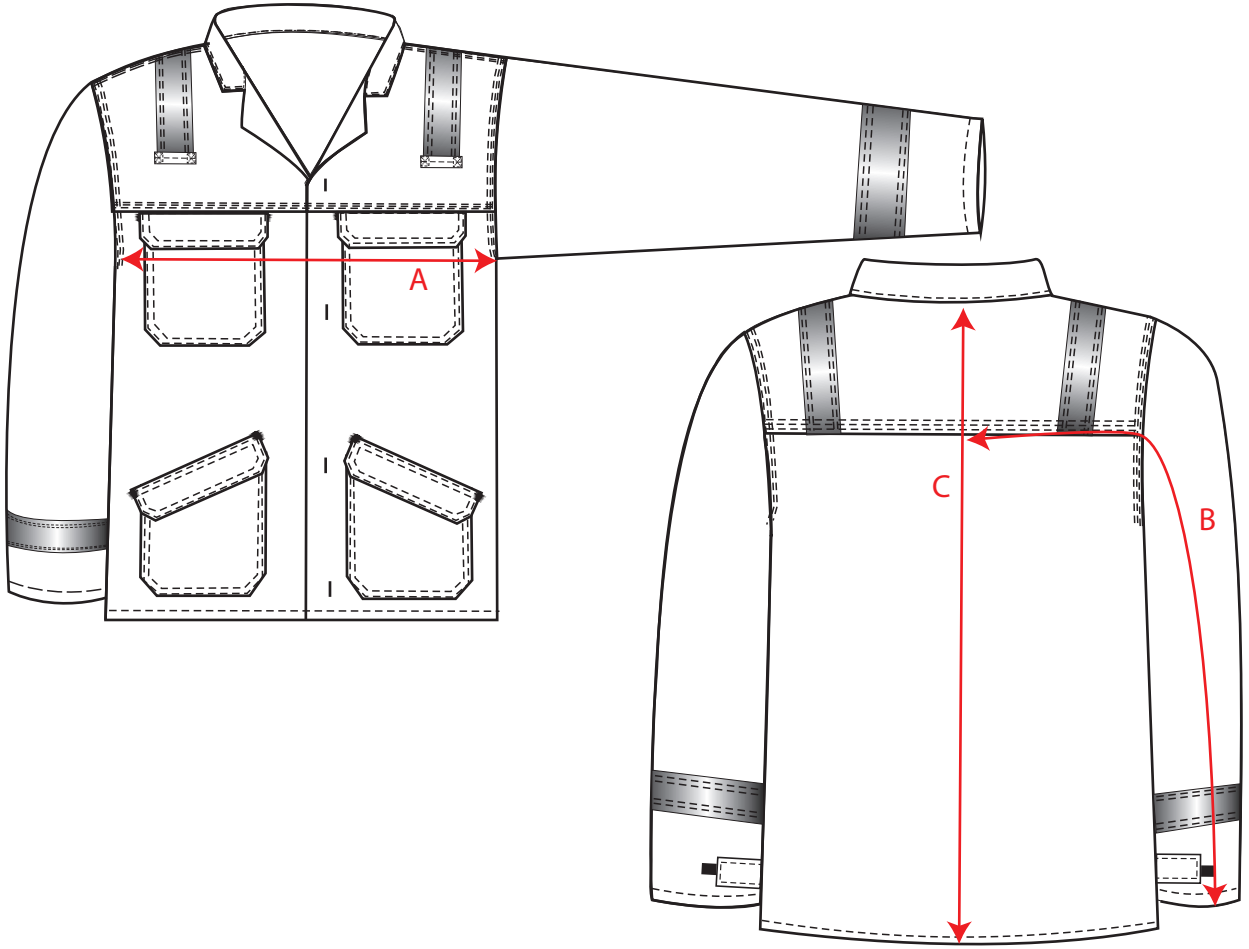

Descriptions		S	M	L	XL	XXL	3XL	4XL
Chest Width	A	108.00	116.00	124.00	136.00	144.00	152.00	160.00
Sleeve Length	B	84.00	85.00	86.00	87.50	88.50	89.50	90.50
Back Length	C	74.00	75.00	76.00	77.00	78.00	79.00	80.00

UNIT OF MEASURE: CM

PORTWEST

© COPYRIGHT AND PROTECTED: **PORTWEST**
WESTPORT BUSINESS AND TECHNOLOGY PARK, WESTPORT, CO MAYO, IRELAND