PORTWEST

PRODUCT SPECIFICATION & TECHNICAL DATA

FR26 - Pantalon Bizflame Plus

Collection: Bizflame™ Work
Gamme: Multi-normes résistant aux flammes
Tissu exterieur: Bizflame Work : 99% coton, 1% fibre de carbone, 350g
Emballage extérieur: 18

information produit

Ce pantalon est équipé de bandes réfléchissantes, avec doubles coutures, pour une meilleure durée de vie. Les caractéristiques comprennent des poches genouillères, une poche mètre, une fermeture à glissière en laiton avant et un bas de jambe réglable par bandes auto-aggrippantes.

Bizflame™ Work

BizFlame™ Work a été développé et conçu à partir du tissu résistant aux flammes Bizflame™ Work, très innovant, auquel ont été ajoutées des propriétés antistatiques. Certifié selon une série de normes internationales.

Multi-normes résistant aux flammes

Cette gamme de produits résistants aux flammes, leader dans l'industrie, offre une protection multistandard pour les environnements dangereux. Ces produits de pointe sont le résultat d'années d'expérience combinées à une technologie avancée et à des études de marché. L'engagement en faveur de la santé, de la sécurité et du confort de l'utilisateur se traduit par une large gamme de produits adaptés à tous les climats et à toutes les utilisations finales.

Normes

EN ISO 11612 (A1+A2, B1, C1, E2, F1)
EN ISO 11611 Classe 2 (A1+A2)
EN 1149 -5
EN 61482-2 EN 61482-1-1 (ELIM 8.6 CAL/CM², ATPV 9.8 CAL/CM²)
IEC 61482-2 IEC 61482-1-2 APC 1
EN 17353 Type B2
ASTM F1959/F1959M-12 (ATPV=13.6 Cal/CM² (HAF=82%))

Caractéristiques

- Protection contre la chaleur rayonnante, convective et par contact
- Protection de soudage de classe 2
- Poche arrière
- Poche mètre
- Fermeture à glissière en laiton résistante, solide et durable
- Ourlet réglable par bandes auto-aggrippantes pour un ajustement sécurisé
- Coutures triples renforcées pour une meilleure durabilité
- Protection certifiée contre les projections de métal en fusion
- Disponible du XS au 4XL
- Tissu classé UPF 40+ pour bloquer 98% des rayons UV
- Bande de renfort ignifuge à coudre, résistante aux lavages industriels

PRODUCT SPECIFICATION & TECHNICAL DATA

FR26 - Pantalon Bizflame Plus
Code Douanier: 6203421100

Laboratoire d'essai
SATRA Technology Europe Ltd (Organisme notifié N°.: NB: 2777)
Bracetown Business Park
D15 YN2P, Ireland
N° de certificat: 2777/14402-03/E00-00

Entretien et Lavage

Carton Dimensions/Weight

Item	Colour	Len	Wid	Hgt	Weight(Kg)	Cubic(m^3)	EAN13	DUN14
FR26NARXS	Marine	43.0	28.0	58.0	0.8530	0.0698	5036108289523	15036108779724
FR26NARS	Marine	43.0	28.0	58.0	0.9180	0.0698	5036108258314	15036108747570
FR26NARM	Marine	43.0	28.0	58.0	0.9480	0.0698	5036108258307	15036108747563
FR26NARL	Marine	43.0	28.0	58.0	0.9730	0.0698	5036108258291	15036108747556
FR26NARXL	Marine	43.0	28.0	58.0	1.0100	0.0698	5036108258321	15036108747587
FR26NARXXL	Marine	43.0	28.0	58.0	1.0200	0.0698	5036108258338	15036108747594
FR26NARXXXL	Marine	43.0	28.0	58.0	1.0580	0.0698	5036108258345	15036108747600
FR26NAR4XL	Marine	43.0	28.0	58.0	1.0860	0.0698	5036108258284	15036108747549

PORTWEST

SIZE CHART

STYLE NO:	FR26	DESCRIPTION:	BIZFLAME WORK FR TROUSERS

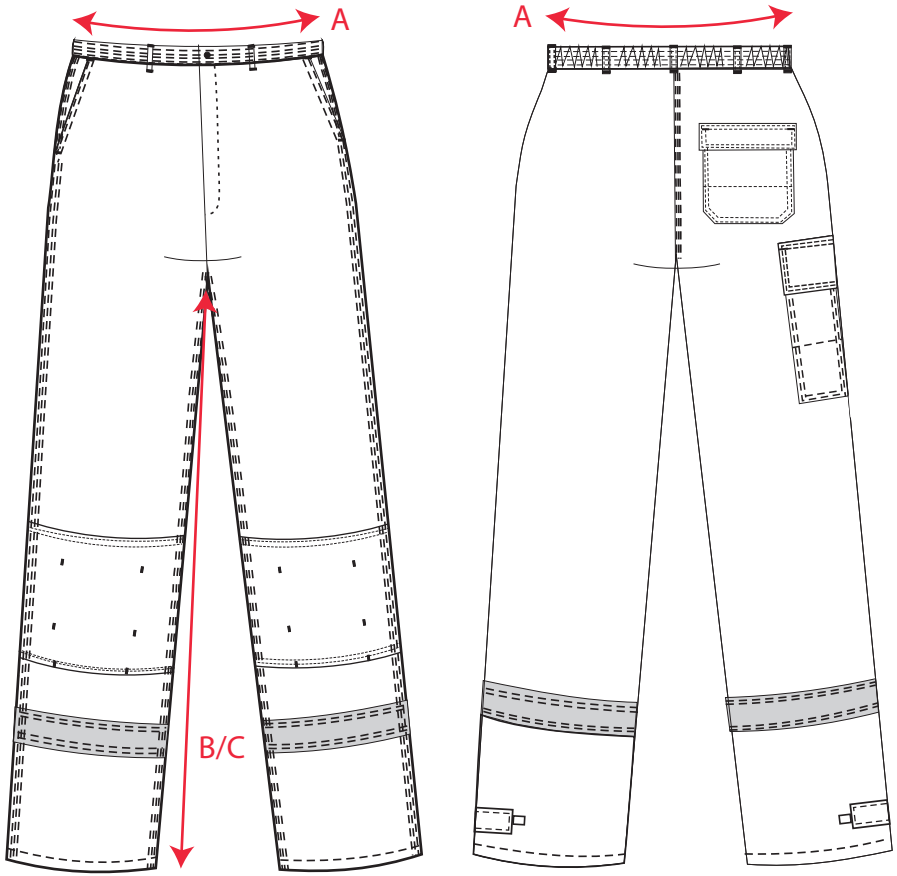

Descriptions		XS	S	M	L	XL	XXL	3XL	4XL
waist relaxed	A	64.00	72.00	80.00	88.00	96.00	104.00	112.00	120.00
inside leg - reg	B	81.50	81.50	81.50	81.50	81.50	81.50	81.50	81.50
Inside Leg - tall	C	n/a	n/a	86.50	86.50	86.50	86.50	n/a	n/a

PORTWEST

© COPYRIGHT AND PROTECTED: **PORTWEST**
WESTPORT BUSINESS AND TECHNOLOGY PARK, WESTPORT, CO MAYO, IRELAND