PRODUCT SPECIFICATION & TECHNICAL DATA

FR720 - Chemise légère antistatique FR

Collection: Bizflame™ Work
Gamme: Multi-normes résistant aux flammes
Tissu exterieur: Bizflame Work : 99% coton, 1% fibre de carbone, 210g
Emballage extérieur: 24



information produit

Cette chemise légère vous gardera à l'aise et vous protégera dans les environnements les plus difficiles, avec une bande réfléchissante haute visibilité pour une meilleure visibilité. Le bas de la chemise restera rentrée pendant les mouvements et tout au long de la journée. Les poignets à boutons réglables et les poches à rabat sur la poitrine font partie des caractéristiques pratiques de ce vêtement.

Bizflame™ Work

BizFlame™ Work a été développé et conçu à partir du tissu résistant aux flammes Bizflame™ Work, très innovant, auquel ont été ajoutées des propriétés antistatiques. Certifié selon une série de normes internationales.

Multi-normes résistant aux flammes

Cette gamme de produits résistants aux flammes, leader dans l'industrie, offre une protection multistandard pour les environnements dangereux. Ces produits de pointe sont le résultat d'années d'expérience combinées à une technologie avancée et à des études de marché. L'engagement en faveur de la santé, de la sécurité et du confort de l'utilisateur se traduit par une large gamme de produits adaptés à tous les climats et à toutes les utilisations finales.

Normes

EN ISO 11612 (A1+A2, B1, C1, E2,F1)
EN ISO 11611 Classe 1 (A1+A2)
EN 1149 -5
IEC 61482-2 EN 61482-1-1 (ELIM 9 CAL/CM², ATPV 9.7 CAL/CM²)
EN 17353 Type B2

Caractéristiques

- Légèreté pour un confort accru de l’utilisateur
- Protection contre la chaleur rayonnante, convective et par contact
- Deux poches poitrine avec fermeture à bouton et rabat
- Ouverture sur poche gauche pour stylo
- Fermeture à boutons sur le devant
- Poignets boutons pour un ajustement sûr et confortable
- 3 poches pour plus de rangement
- Bande réfléchissante ignifuge haut de gamme à coudre
- Boucles pour radio permettant de l'accrocher facilement
- Tissu classé UPF 40+ pour bloquer 98% des rayons UV
- Convient à une utilisation dans un environnement ATEX

PRODUCT SPECIFICATION & TECHNICAL DATA

FR720 - Chemise légère antistatique FR
Code Douanier: 6205200090

Laboratoire d'essai
SATRA Technology Europe Ltd (Organisme notifié N°.: NB: 2777)
Bracetown Business Park
D15 YN2P, Ireland
N° de certificat: 2777/27051-01/E00-00

Entretien et Lavage



Carton Dimensions/Weight

Item	Colour	Len	Wid	Hgt	Weight(Kg)	Cubic(m^3)	EAN13	DUN14
FR720NARXS	Marine	60.0	40.0	28.0	0.6110	0.0672	5036108404292	15036108889102
FR720NARS	Marine	60.0	40.0	28.0	0.6300	0.0672	5036108404278	15036108889089
FR720NARM	Marine	60.0	40.0	28.0	0.6490	0.0672	5036108404261	15036108889072
FR720NARL	Marine	60.0	40.0	28.0	0.6650	0.0672	5036108404254	15036108889065
FR720NARXL	Marine	60.0	40.0	28.0	0.6900	0.0672	5036108404285	15036108889096
FR720NARXXL	Marine	60.0	40.0	30.0	0.7300	0.0720	5036108404308	15036108889119
FR720NARXXXL	Marine	60.0	40.0	30.0	0.7450	0.0720	5036108404995	15036108889959

PORTWEST

SIZE CHART

ISSUE DATE: 09/03/26

BASE STYLE:	DESCRIPTION:	FABRIC:	
FR720	Bizflame Work Lightweight FR Shirt	99% Cotton, 1% Carbon Fibre	Navy, Orange

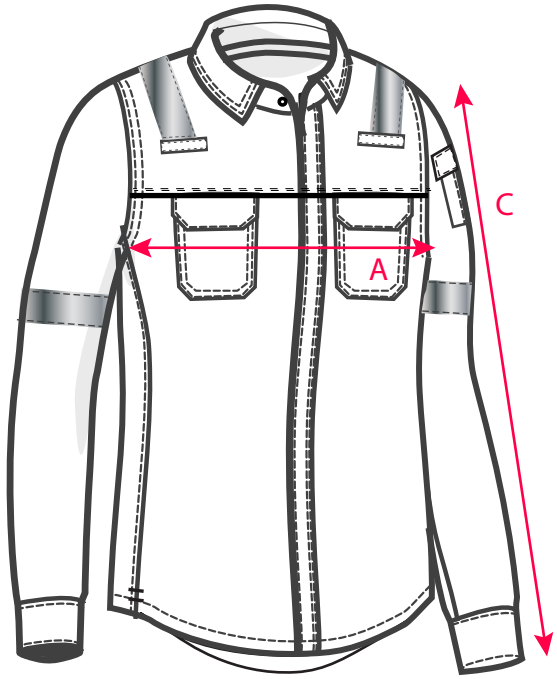

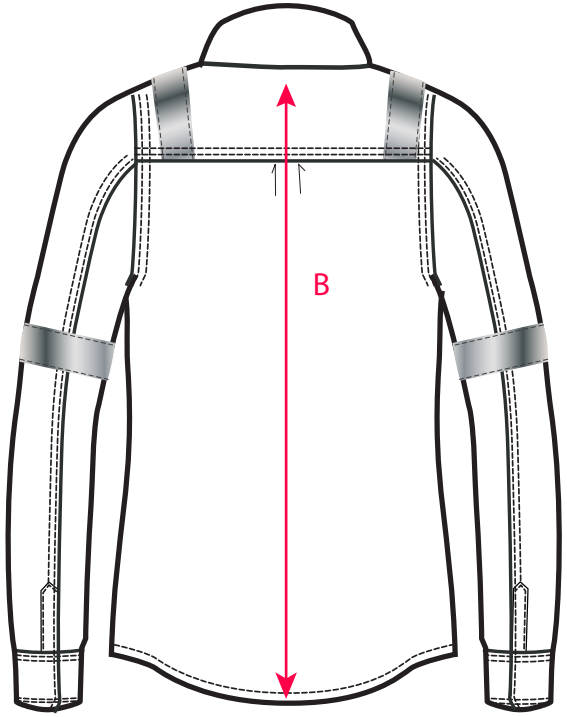

Descriptions		XS	S	M	L	XL	XXL	3XL	4XL	5XL
Chest Width	A	106.00	114.00	122.00	130.00	142.00	150.00	158.00	166.00	178.00
Back Length	B	82.00	84.00	84.00	84.00	86.00	86.00	86.00	86.00	87.00
sleeve length	C	63.00	63.50	64.00	64.50	65.00	65.50	66.00	66.50	67.00

PORTWEST

© COPYRIGHT AND PROTECTED: **PORTWEST**
WESTPORT BUSINESS AND TECHNOLOGY PARK, WESTPORT, CO MAYO, IRELAND