PRODUCT SPECIFICATION & TECHNICAL DATA

FR95 - Chemise haute visibilité Bizflame 88/12 FR

Collection: Bizflame™ 88/12 HV
Gamme: Multi-normes résistant aux flammes
Tissu exterieur: Bizflame 88/12 HV 88% Coton, 12% Nylon, 237g
Emballage extérieur: 22



information produit

Cette chemise légère offre une résistance aux flammes garantie pendant toute la durée de vie du vêtement. Idéal pour les situations où une visibilité supplémentaire est requise, le FR95 est spacieux et confortable. Les caractéristiques comprennent un dos actionné pour faciliter les mouvements et un bas de chemise extra long pour garantir que le vêtement reste en place lorsqu'il est rentré.

Bizflame™ 88/12 HV

Bizflame™ 88/12 HV est construit conformément à Bizflame™ 88/12 et est en outre certifié EN ISO 20471.

Multi-normes résistant aux flammes

Cette gamme de produits résistants aux flammes, leader dans l'industrie, offre une protection multistandard pour les environnements dangereux. Ces produits de pointe sont le résultat d'années d'expérience combinées à une technologie avancée et à des études de marché. L'engagement en faveur de la santé, de la sécurité et du confort de l'utilisateur se traduit par une large gamme de produits adaptés à tous les climats et à toutes les utilisations finales.

Normes

EN ISO 11612 (A1+A2, B1, C1, F1)
EN ISO 20471 Classe 3
NFPA® 70E
NFPA® 2112
ASTM F1506
ASTM F1959/F1959M-12 (ATPV 9 cal/cm^2 (HAF 75.6%))

Caractéristiques

- Protection contre la chaleur rayonnante, convective et par contact
- Légèreté pour un confort accru de l’utilisateur
- Deux poches poitrine avec fermeture à bouton et rabat
- Dos ajusté pour une liberté de mouvement accrue
- Poignets boutons pour un ajustement sûr et confortable
- chemise manches courtes
- Bande de renfort ignifuge à coudre, résistante aux lavages industriels
- 2 poches pour un rangement sécurisé
- ARC2
- Tissu classé UPF 40+ pour bloquer 98% des rayons UV
- CE-CAT III

PRODUCT SPECIFICATION & TECHNICAL DATA

FR95 - Chemise haute visibilité Bizflame 88/12 FR
Code Douanier: 6205200090

Laboratoire d'essai
SATRA Technology Europe Ltd (Organisme notifié N°.: NB: 2777)
Bracetown Business Park
D15 YN2P, Ireland
N° de certificat: 2777/18430-02/E00-00

Entretien et Lavage



Carton Dimensions/Weight

Item	Colour	Len	Wid	Hgt	Weight(Kg)	Cubic(m^3)	EAN13	DUN14
FR95YERS	Jaune	45.0	37.0	38.0	0.6920	0.0633	5036108296040	15036108785787
FR95YERM	Jaune	45.0	37.0	38.0	0.7080	0.0633	5036108296033	15036108785770
FR95YERL	Jaune	45.0	37.0	38.0	0.7480	0.0633	5036108296026	15036108785763
FR95YERXL	Jaune	45.0	37.0	38.0	0.7820	0.0633	5036108296057	15036108785794
FR95YERXXL	Jaune	45.0	37.0	38.0	0.8100	0.0633	5036108296064	15036108785800
FR95YERXXXL	Jaune	45.0	37.0	38.0	0.8260	0.0633	5036108296071	15036108785817
FR95YER4XL	Jaune	45.0	37.0	38.0	0.8380	0.0633	5036108295999	15036108785732
FR95YER5XL	Jaune	45.0	37.0	38.0	0.8570	0.0633	5036108296002	15036108785749
FR95YER6XL	Jaune	45.0	37.0	38.0	0.9990	0.0633	5036108296019	15036108785756

PORTWEST

SIZE CHART

ISSUE DATE: 09/03/26

BASE STYLE:	DESCRIPTION:	FABRIC:	
FR95	Bizflame 88/12 Hi-Vis Lightweight FR Shirt	88% Cotton, 12% Nylon	Yellow

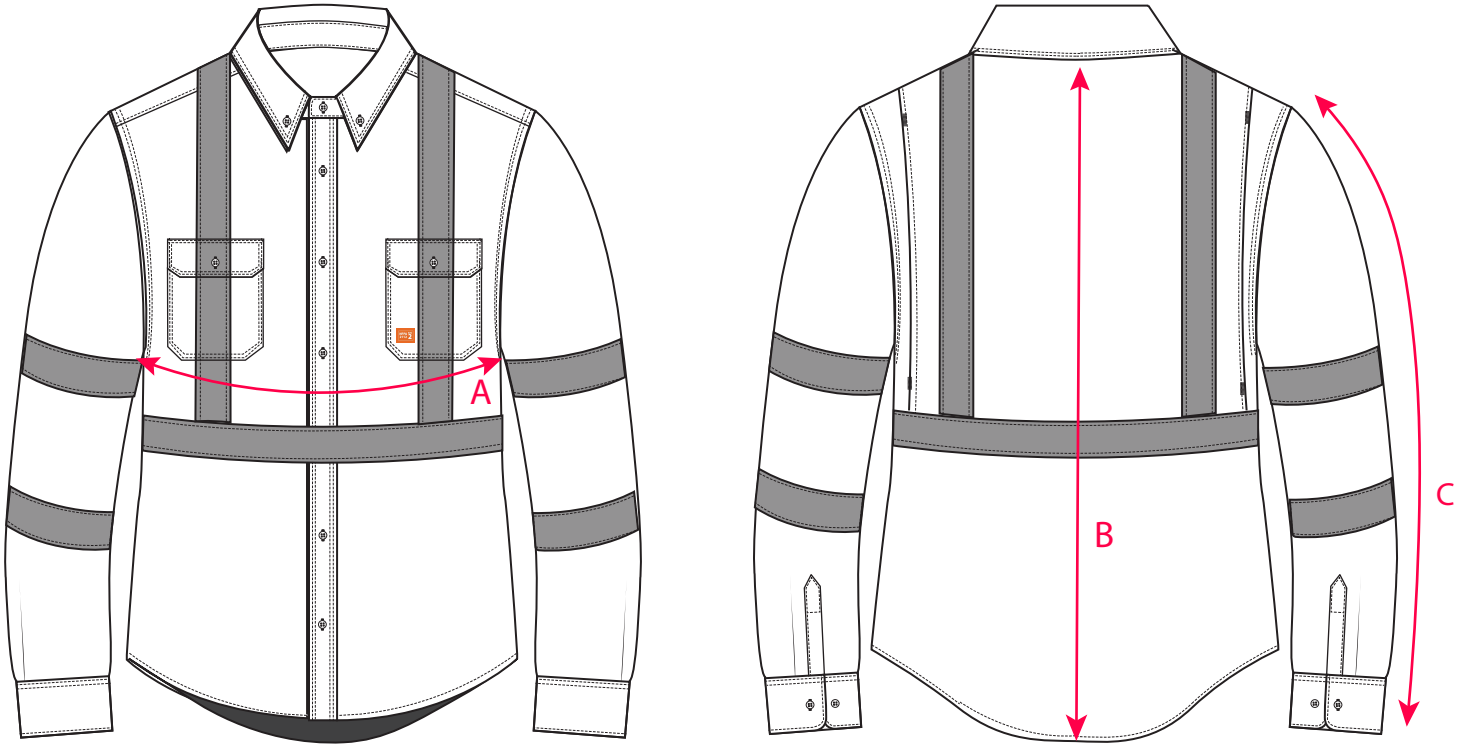

Descriptions		S	M	L	XL	XXL	3XL	4XL	5XL	6XL
Chest Width	A	114.00	122.00	130.00	142.00	150.00	158.00	166.00	178.00	190.00
Back Length	B	84.00	84.00	84.00	86.00	86.00	86.00	86.00	87.00	88.00
sleeve length	C	63.50	64.00	64.50	65.00	65.50	66.00	66.50	67.00	67.50

PORTWEST

© COPYRIGHT AND PROTECTED: **PORTWEST**
WESTPORT BUSINESS AND TECHNOLOGY PARK, WESTPORT, CO MAYO, IRELAND