PRODUCT SPECIFICATION & TECHNICAL DATA

MV36 - Pantalon Orange/Navy Modaflame RIS

Collection: Modaflame™ Work HVO
Gamme: Multi-normes résistant aux flammes
Tissu exterieur: Modaflame Work HVO: 61% modacrylique, 18% viscose,15% polyester,5% aramide,1% fibre de carbone, 300g
Emballage extérieur: 18

information produit

Conçu pour être associé à la veste MV35, ce pantalon offre une protection optimale dans les environnements multirisques. Le tissu de technologie de pointe protège des risques inhérents liés à la flamme, aux éclaboussures chimiques, à l'arc électrique et aux risques liés à la soudure.

Multi-normes résistant aux flammes

Cette gamme de produits résistants aux flammes, leader dans l'industrie, offre une protection multistandard pour les environnements dangereux. Ces produits de pointe sont le résultat d'années d'expérience combinées à une technologie avancée et à des études de marché. L'engagement en faveur de la santé, de la sécurité et du confort de l'utilisateur se traduit par une large gamme de produits adaptés à tous les climats et à toutes les utilisations finales.

Normes

EN ISO 11612 (A1+A2, B1, C1, F1)
EN ISO 11611 Classe 1 (A1+A2)
EN 1149 -5
EN 61482-2 EN 61482-1-1 (ELIM 7 CAL/CM², ATPV 8 CAL/CM²)
IEC 61482-2 IEC 61482-1-2 APC 1
EN 13034 Type 6
EN ISO 20471 Classe 2
RIS 3279 TOM 2° EDITION (ORANGE UNIQUEMENT)
ASTM F1959/F1959M-14e1 (ATPV 8.1 CAL/CM² (HAF 73%))

Caractéristiques

- Les propriétés ignifuges intrinsèques ne s'altèrent pas au lavage
- Protection contre la chaleur rayonnante, convective et par contact
- Poche cargo facilement accessible
- Poche mètre
- Longueur de jambe extensible (31" à 33")
- Panneaux contrastant pour protection contre la saleté
- Finition résistant aux taches Texpel qui repousse la saleté et les taches
- Antistatique
- Bande de renfort ignifuge à coudre, résistante aux lavages industriels
- 9 poches pour plus de rangement
- Poches genoux permettant deux options de positionnement

PRODUCT SPECIFICATION & TECHNICAL DATA

MV36 - Pantalon Orange/Navy Modaflame RIS
Code Douanier: 6203431100

Laboratoire d'essai
SATRA Technology Europe Ltd (Organisme notifié N°.: NB: 2777)
Bracetown Business Park
D15 YN2P, Ireland
N° de certificat: 2777/11958-03/E00-00

Entretien et Lavage

Carton Dimensions/Weight

Item	Colour	Len	Wid	Hgt	Weight(Kg)	Cubic(m^3)	EAN13	DUN14
MV36ONRS	Orange/Marine	58.0	38.0	28.0	0.9180	0.0617	5036108277681	15036108767783
MV36ONRM	Orange/Marine	58.0	38.0	28.0	1.0100	0.0617	5036108277674	15036108767776
MV36ONRL	Orange/Marine	58.0	38.0	28.0	0.9600	0.0617	5036108277667	15036108767769
MV36ONRXL	Orange/Marine	58.0	38.0	28.0	1.0800	0.0617	5036108277698	15036108767790
MV36ONRXXL	Orange/Marine	58.0	38.0	30.0	1.0300	0.0661	5036108277704	15036108767806

PORTWEST

SIZE CHART

STYLE NO:	MV36	DESCRIPTION:	MODAFLAME WORK HVO MULTI-NORM CONTRAST TROUSERS

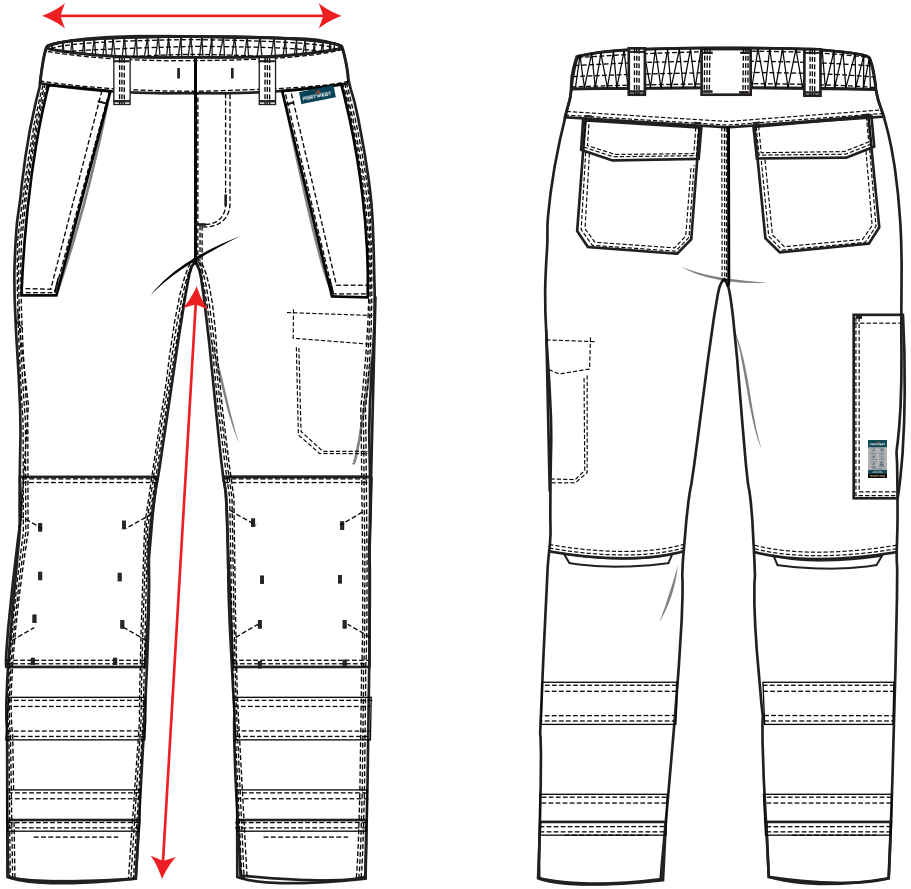

Descriptions		S	M	L	XL	XXL	3XL
waist relaxed	A	72.00	80.00	88.00	96.00	104.00	112.00
inside leg	B	79.00	79.00	79.00	79.00	79.00	79.00

Unit of measure: CM

PORTWEST

© COPYRIGHT AND PROTECTED: **PORTWEST**
WESTPORT BUSINESS AND TECHNOLOGY PARK, WESTPORT, CO MAYO, IRELAND