PRODUCT SPECIFICATION & TECHNICAL DATA

PW374 - Bodywarmer réversible haute visibilité PW3

Collection: PW3
Gamme: Haute-Visibilité
Tissu exterieur: Titanmill Plus : 65% polyester, 35% coton, 245g
Emballage extérieur: 18



information produit

Cette conception novatrice de bodywarmer se caractérise par sa coupe contemporaine élégante, ses multiples caractéristiques pratiques et son tissu fluorescent résistant aux taches. Le rembourrage épais procure une chaleur et un confort optimaux, tandis que la fonctionnalité réversible le rend hautement adaptable au travail et aux loisirs.

PW3

Confectionnés à partir de tissus premium, les produits sont pensés pour offrir souplesse et performance dans une grande variété de métiers, avec une vraie valeur ajoutée.

Haute-Visibilité

Notre vaste gamme de vêtements haute visibilité répond à des exigences strictes en matière de conception et d'assemblage, afin de garantir la conformité aux dernières normes EN ISO 20471 et ANSI. Innovante et technique, notre gamme haute visibilité est idéale pour ceux qui ne veulent pas de compromis sur le style, le confort, la protection et la performance.

Normes

EN ISO 20471 Classe 1 (Size XS-M)
EN ISO 20471 Classe 2 (Size L UPWARDS)
RIS 3279 TOM 2° EDITION (ORANGE UNIQUEMENT) (Size L UPWARDS)
ANSI/ISEA 107 TYPE O CLASSE 1 (SIZES S-M)
ANSI/ISEA 107 TYPE R CLASSE 2 (SIZES L UPWARDS)

Caractéristiques

- Finition du tissu éco-responsable et extrêmement résistante à l’eau : l’eau perle à la surface du tissu
- La doublure intérieure en Insulatex capte rapidement la chaleur du porteur, le maintien au chaud et à l'abris des éléments extérieurs
- Peut être porté de deux façons pour une utilisation multiple
- Nombreuses poches très utiles
- Poches poitrine zippées
- 2 poches latérales zippées pour un rangement sécurisé
- boucle en D pour les clefs ou les badges
- Tirettes facile à fixer à toutes les fermetures éclair
- Entièrement doublé et rembourré pour garder la chaleur et augmenter la température
- Vêtement réversible à usage multiple
- bandes réfléchissantes segmentées thermocollées pour plus de visibilité

PRODUCT SPECIFICATION & TECHNICAL DATA

PW374 - Bodywarmer réversible haute visibilité PW3
Code Douanier: 6201401090

Laboratoire d'essai
SATRA Technology Europe Ltd (Organisme notifié N°.: NB: 2777)
Bracetown Business Park
D15 YN2P, Ireland
N° de certificat: 2777__10951_04__E00_00

Entretien et Lavage



Carton Dimensions/Weight

Item	Colour	Len	Wid	Hgt	Weight(Kg)	Cubic(m^3)	EAN13	DUN14
PW374OBRXS	Orange/Noir	60.0	40.0	35.0	0.9450	0.0840	5036108483525	
PW374OBRS	Orange/Noir	65.0	40.0	50.0	0.9360	0.1300	5036108319190	15036108807960
PW374OBRM	Orange/Noir	65.0	40.0	50.0	1.1100	0.1300	5036108319183	15036108807953
PW374OBRL	Orange/Noir	65.0	40.0	50.0	1.1000	0.1300	5036108319176	15036108807946
PW374OBRXL	Orange/Noir	65.0	40.0	56.0	1.2000	0.1456	5036108319206	15036108807977
PW374OBRXXL	Orange/Noir	65.0	40.0	56.0	1.2700	0.1456	5036108319213	15036108807984
PW374OBRXXXL	Orange/Noir	65.0	40.0	56.0	1.3300	0.1456	5036108319220	15036108807991

PORTWEST

SIZE CHART

ISSUE DATE: 12/01/23 | PAGE: 1 of 1

STYLE NO:	DESCRIPTION:	FABRIC:	COLOUR:
PW374	Hi-Vis Reversible Bodywarmer	165% Polyester, 35% Cotton Twill Weave 245g	Yellow/ Black Orange/ Black

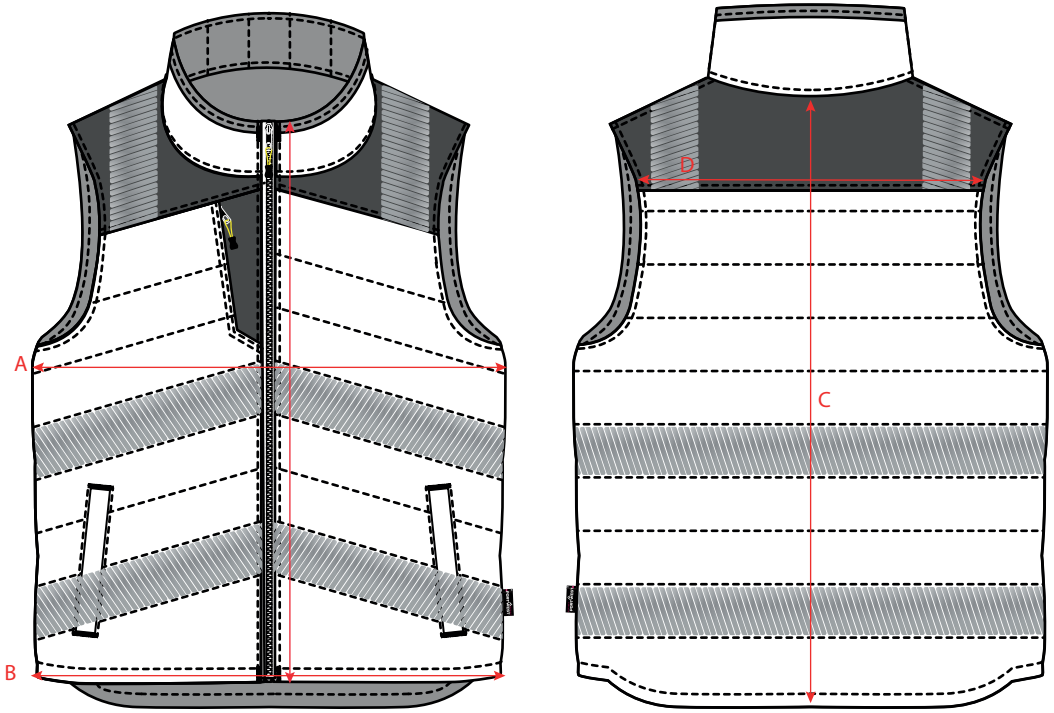

ALL MEASUREMENTS IN CM								
AREA	TO FIT	S	M	L	XL	2XL	3XL	4XL
A	Chest	54	58	62	68	72	76	80
B	Hem	52	56	60	66	70	74	78
C	Nape to Hem	73	73	75	78	80	82	84
D	Across Back	40	42	44	47	49	51	53

PORTWEST

© COPYRIGHT AND PROTECTED: **PORTWEST**
WESTPORT BUSINESS AND TECHNOLOGY PARK, WESTPORT, CO MAYO, IRELAND