PRODUCT SPECIFICATION & TECHNICAL DATA

S385 - Veste de pluie imper-respirante

Collection: Portwest Extreme™ Imperméable et Respirant
Gamme: PROTECTION POUR TOUTES SAISONS
Tissu exterieur: Portwest Extreme Waterproof and Breathable: : 100% Polyester, 150D, membrane PU collée à 100% Polyester 20D Tricot, 205g
Emballage extérieur: 20



information produit

Cette pièce de transition vous permet de passer facilement du travail aux loisirs tout en étant à votre avantage. Elle est dotée de caractéristiques qui suivent les meilleures tendances en matière d'activités de plein air, telles que des zips de ventilation sous les aisselles, des manchettes coupe-vent et des lignes angulaires. Les manches articulées et les lignes fines donnent une excellente coupe.

PROTECTION POUR TOUTES SAISONS

Portwest All Weather Protection est conçu avec des tissus et des designs exceptionnels, permettant une transition facile entre le travail et les loisirs. Testé pour résister aux rigueurs de l'usure quotidienne, chaque vêtement a été conçu et fabriqué en utilisant les meilleurs matériaux de qualité et des techniques de construction de haute technologie pour assurer une satisfaction totale avec l'usure après l'usure.

Normes

EN 343 Classe 4:4 X (WP 20,000MM, MVP 30,000g/m2/24hrs)

Caractéristiques

- Finition du tissu éco-responsable et extrêmement résistante à l'eau : l'eau perle à la surface du tissu
- Imperméable et respirant, avec des coutures thermosoudées pour empêcher la pénétration de l'eau
- 5 poches pour plus de rangement
- Poche poitrine zippée
- Poches latérales zippés
- Ourlet arrière arrondi pour une protection accrue
- Les manches préformées permettent une plus grande liberté de mouvement
- Cordon de serrage
- Poignets réglables par bandes auto-aggrippantes pour un ajustement sécurisé
- Protège-menton pour plus de confort
- Tirettes facile à fixer à toutes les fermetures éclair

PRODUCT SPECIFICATION & TECHNICAL DATA

S385 - Veste de pluie imper-respirante
Code Douanier: 6210200010

Laboratoire d'essai

Entretien et Lavage



Carton Dimensions/Weight

Item	Colour	Len	Wid	Hgt	Weight(Kg)	Cubic(m^3)	EAN13	DUN14
S385BKRXS	Noir	58.0	38.0	35.0	0.6370	0.0771	5036108415243	15036108900791
S385BKRS	Noir	58.0	38.0	35.0	0.9990	0.0771	5036108415205	15036108900753
S385BKRM	Noir	58.0	38.0	35.0	0.6810	0.0771	5036108415199	15036108900746
S385BKRL	Noir	58.0	38.0	35.0	0.7300	0.0771	5036108415182	15036108900739
S385BKRXL	Noir	58.0	38.0	35.0	0.7550	0.0771	5036108415212	15036108900760
S385BKRXXL	Noir	58.0	38.0	35.0	0.7680	0.0771	5036108415229	15036108900777
S385BKRXXXL	Noir	58.0	38.0	35.0	0.7920	0.0771	5036108415236	15036108900784

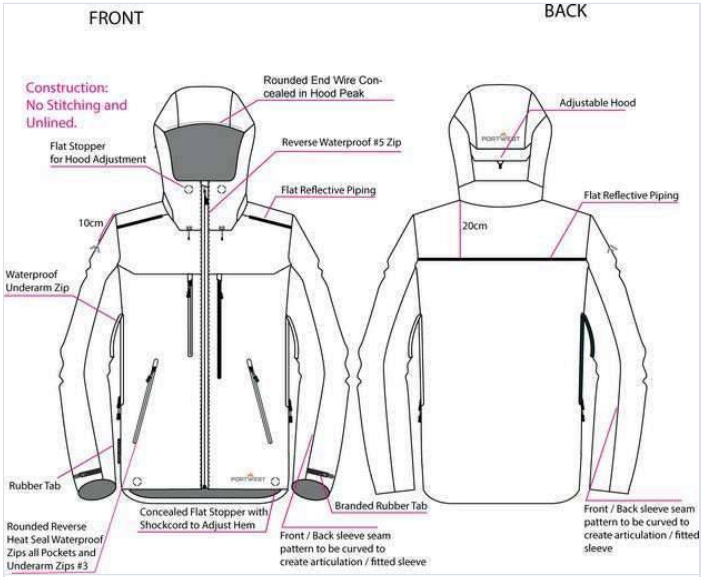

LINEDRAWING

Style	S385 Shell Jacket 3L	**Product Type**	Shell Rain Jacket
Range	All Weather Protection	**Collection**	Professional

Dimensions

Description	Image	3XS	XXS	XS	S	M	L	XL	XXL	3XL
Back Length - Regular		75.50	75.50	77.50	77.50	77.50	79.50	79.50	81.50	81.50
Chest Width		43.00	47.00	51.00	55.00	59.00	63.00	67.00	71.00	75.00
Hem Width - relaxed		40.00	44.00	48.00	52.00	56.00	60.00	64.00	68.00	72.00

Displaying 1 - 3 of 4 results

Units: CM Grade Rules Display: Absolute