PRODUCT SPECIFICATION & TECHNICAL DATA

S585 - Combinaison HIVER

Collection: 300D Rainwear
Gamme: PROTECTION POUR TOUTES SAISONS
Tissu exterieur: Industrie 300D 100 % polyester, 300D Oxford Weave avec une finition résistante aux taches, double revêtement PU, 190g
Emballage extérieur: 4



information produit

Une protection imperméable totale et une durabilité exceptionnelle sont les principales caractéristiques de cette combinaison d'hiver matelassée. Le design contemporain est complété par une finition de haute qualité et une attention particulière aux détails. Les principales caractéristiques sont les suivantes : bandes réfléchissantes pour une meilleure visibilité, renforts aux genoux pour une résistance optimale, multiples poches de rangement et chevilles zippées pour un ajustement facile.

300D Rainwear

Fabriqué avec 300D polyester 100%, il s'agit d'un tissu robuste pour des conditions difficiles. Tissu 300D avec une résistance à l'abrasion exceptionnelle et résistance à la déchirure. L'enduit polyuréthane (PU) à l'intérieur rend le tissu perméable à l'air et imperméable à l'eau et l'extérieur présente un revêtement hydrophobe qui permet de maintenir le vêtement propre.

PROTECTION POUR TOUTES SAISONS

Portwest All Weather Protection est conçu avec des tissus et des designs exceptionnels, permettant une transition facile entre le travail et les loisirs. Testé pour résister aux rigueurs de l'usure quotidienne, chaque vêtement a été conçu et fabriqué en utilisant les meilleurs matériaux de qualité et des techniques de construction de haute technologie pour assurer une satisfaction totale avec l'usure après l'usure.

Normes

EN 17353 Type B2
EN 343 Classe 3:1 X (WP 15,000mm)
EN 342 (0.341M². K/W (B), 2, X)

Caractéristiques

- Imperméable à l'eau avec coutures étanches empêchant la pénétration de l'eau
- Finition du tissu éco-responsable et extrêmement résistante à l'eau : l'eau perle à la surface du tissu
- Certification EN342 « Protection contre le froid » jusqu'à -36 °C
- Polyester Ofxford résistant à l'abrasion.
- Protège-genoux double couche pour une plus grande résistance et durabilité
- Poignets réglables par bandes auto-aggrippantes pour un ajustement sécurisé
- Poignets bords cotes pour plus de chaleur et confort
- zip pour une ouverture latérale sur la jambe afin de facilité l'accès
- 3 poches poitrine
- boucle en D pour les clefs ou les badges
- Bande réfléchissante pour une visibilité accrue

PRODUCT SPECIFICATION & TECHNICAL DATA

S585 - Combinaison HIVER
Code Douanier: 6210400000

Laboratoire d'essai
SATRA Technology Europe Ltd (Organisme notifié N°.: NB: 2777)
Bracetown Business Park
D15 YN2P, Ireland
N° de certificat: 2777/14188-03/E00-00

Entretien et Lavage



Carton Dimensions/Weight

Item	Colour	Len	Wid	Hgt	Weight(Kg)	Cubic(m^3)	EAN13	DUN14
S585BKRS	Noir	65.0	45.0	50.0	1.9500	0.1463	5036108315802	15036108804358
S585BKRM	Noir	65.0	45.0	50.0	2.0200	0.1463	5036108315796	15036108804341
S585BKRL	Noir	65.0	45.0	50.0	2.1200	0.1463	5036108315789	15036108804334
S585BKRXL	Noir	65.0	45.0	50.0	2.1500	0.1463	5036108315819	15036108804365
S585BKRXXL	Noir	65.0	45.0	57.0	2.2600	0.1667	5036108315826	15036108804372

PORTWEST

DESIGN PRESENTATION

STYLE NO:	DESCRIPTION:	FABRIC:	COLOUR:
S585	Winter Coverall	100% Polyester Oxford 300D PU Coated	Black/Yellow, Grey/Black, Navy/Black, Red/Black

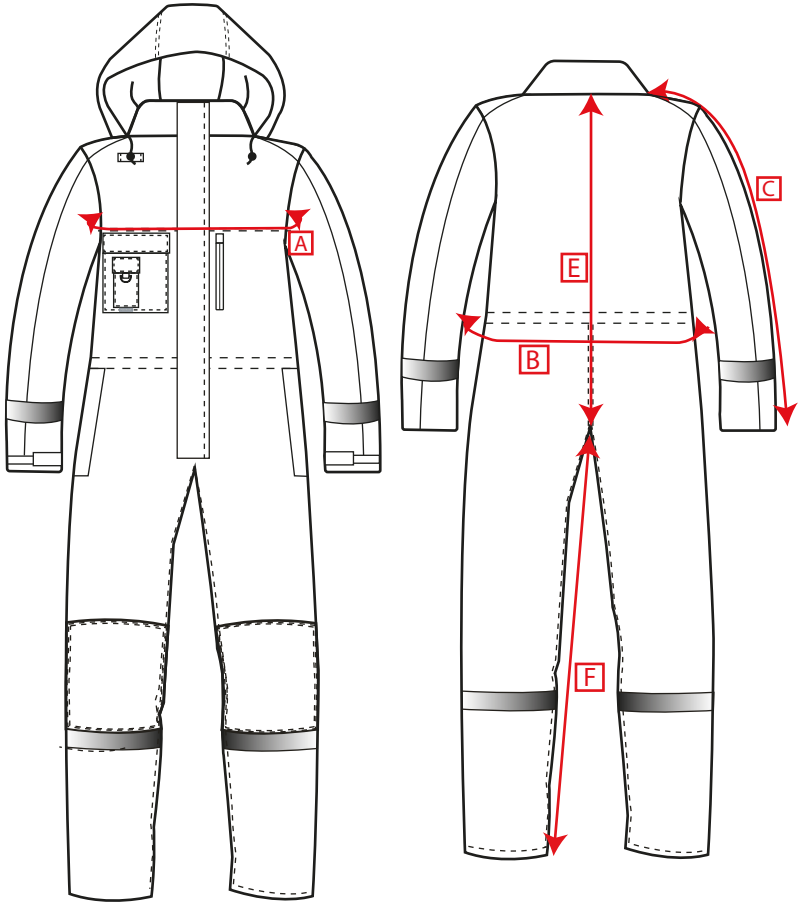

Size		S	M	L	XL	2XL	3XL	4XL
To Fit Chest:		96	104	112	124	132	140	148
Chest	A	122	130	138	146	154	162	170
Waist (Relaxed)	B	86	94	102	110	118	126	134
Sleeve Length (12cm Below Centre Back Neck)	C	87	88	89	90	91	92	93
Nape to Crotch	E	94	96	98	100	102	104	106
Inside Leg	F	79	79	79	79	79	79	79

PORTWEST

© COPYRIGHT AND PROTECTED: **PORTWEST**
WESTPORT BUSINESS AND TECHNOLOGY PARK, WESTPORT, CO MAYO, IRELAND