PRODUCT SPECIFICATION & TECHNICAL DATA

S651 - Veste Flexatex Chem

Collection: FlexaTex™
Gamme: PROTECTION POUR TOUTES SAISONS
Tissu exterieur: Flexatex Chem: 100% polyester tricoté, revêtement PU respirant, 180g
Emballage extérieur: 18

information produit

Les vêtements Flexatex™ Chem sont entièrement imperméables, bénéficient d'un traitement antifongique et résistent à l'hydroxyde de sodium à 10 %. Ils sont entièrement certifiés selon la norme chimique EN 13034. Le matériau est extrêmement durable et présente une résistance exceptionnelle à la déchirure et à la traction.

FlexaTex™

Les vêtements Flexatex™ Chem sont entièrement imperméables, bénéficient d'un traitement antifongique et résistent à l'hydroxyde de sodium à 10 %. Ils sont entièrement certifiés selon la norme chimique EN 13034. Le matériau est extrêmement durable et présente une résistance exceptionnelle à la déchirure et à la traction.

PROTECTION POUR TOUTES SAISONS

Portwest All Weather Protection est conçu avec des tissus et des designs exceptionnels, permettant une transition facile entre le travail et les loisirs. Testé pour résister aux rigueurs de l'usure quotidienne, chaque vêtement a été conçu et fabriqué en utilisant les meilleurs matériaux de qualité et des techniques de construction de haute technologie pour assurer une satisfaction totale avec l'usure après l'usure.

Normes

EN 343 Classe 4:2 X (WP 10,000mm, MVP 8,000g/m2/24hr)
EN 13034 Type PB [6]

Caractéristiques

- Imperméable avec des coutures soudées pour empêcher la pénétration de l'eau
- Résistance chimique
- Durable et élastique avec une finition impeccable
- Poignets réglables par pressions pour un ajustement sécurisé
- Poignets élastiqués
- Double rabat coupe-vent pour se protéger des éléments
- Fermeture centrale zip et pressions
- Le cordon de serrage dans l'ourlet permet un port ajusté et confortable
- Certifié CE
- 2 poches pour un rangement sécurisé
- Emballage au détail qui facilite la présentation pour les ventes au détail

PRODUCT SPECIFICATION & TECHNICAL DATA

S651 - Veste Flexatex Chem
Code Douanier: 6113009000

Laboratoire d'essai

Entretien et Lavage

Carton Dimensions/Weight

Item	Colour	Len	Wid	Hgt	Weight(Kg)	Cubic(m^3)	EAN13	DUN14
S651FNRS		59.0	39.0	30.0	0.7390	0.0690	5036108471546	15036108958181
S651FNRM		59.0	39.0	30.0	0.7120	0.0690	5036108471539	15036108958174
S651FNRL		59.0	39.0	30.0	0.7910	0.0690	5036108471522	15036108958167
S651FNRXL		59.0	39.0	30.0	0.8130	0.0690	5036108471553	15036108958198
S651FNRXXL		59.0	39.0	30.0	0.8260	0.0690	5036108471560	15036108958204
S651FNRXXXL		59.0	39.0	30.0	0.8550	0.0690	5036108471577	15036108958211

PORTWEST SIZE CHART

STYLE NO:	S651	DESCRIPTION:	FLEXATEX CHEM JACKET

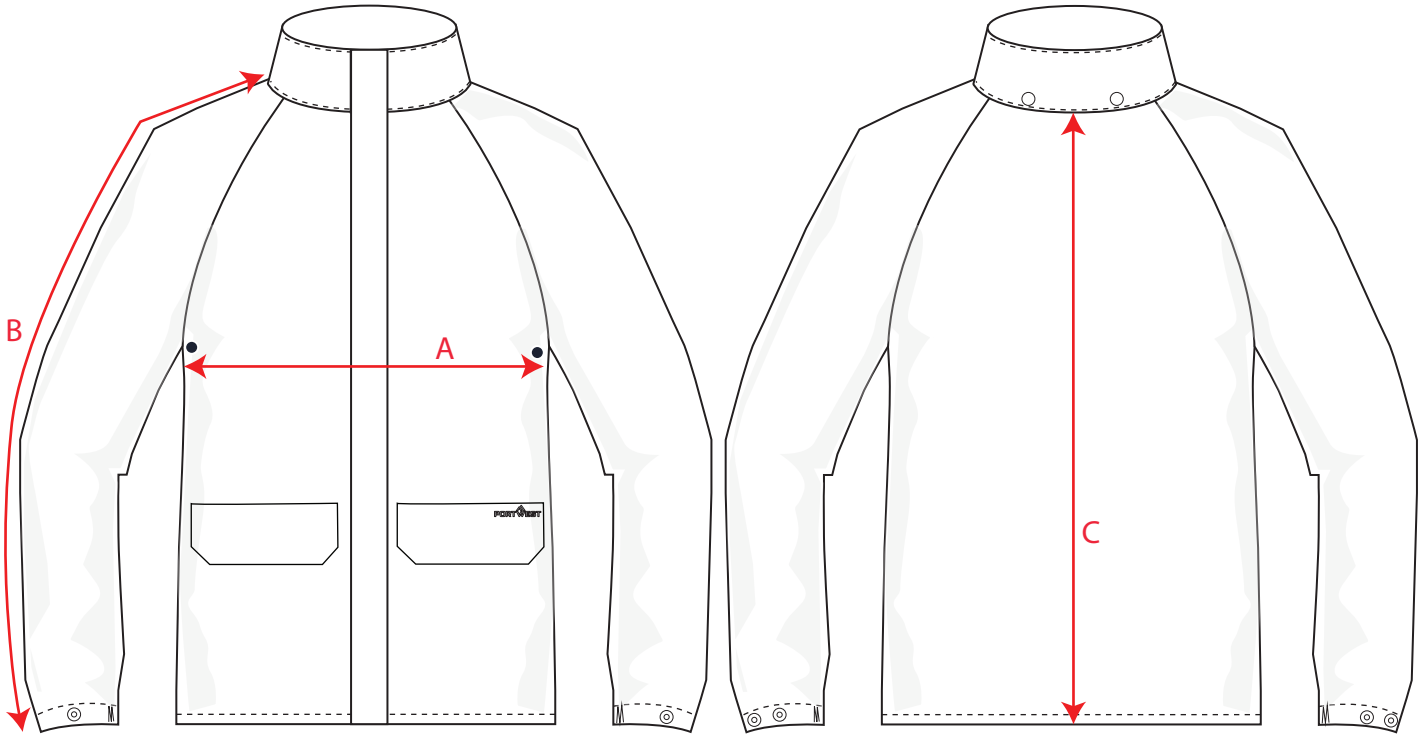

Descriptions		S	M	L	XL	XXL	3XL
Chest Width	A	114.00	122.00	130.00	138.00	146.00	154.00
Sleeve Length	B	82.00	83.00	84.00	85.00	86.00	87.00
Back Length	C	83.00	84.00	85.00	86.00	87.00	88.00

UNIT OF MEASURE: CM

PORTWEST
© COPYRIGHT AND PROTECTED: **PORTWEST**
WESTPORT BUSINESS AND TECHNOLOGY PARK, WESTPORT, CO MAYO, IRELAND